

PARTY GUIDE

A-LIFE



GREETING

「NISHIAZABU A-LIFE」は大きさや雰囲気の異なる3つのフロアを多目的な空間としてご利用いただけるパーティースペースです。

B1Fのメインフロアは400名のイベントが可能な都内最大級の大型クラブスペース。

1Fはアイランドバーを中心にしたバースタイルのクラブフロア。

2Fラウンジは天井を高くとり、空間を贅沢に使ったラグジュアリーなパーティーもお楽しみいただけます。

すべてのフロアは最新の音響システムとダンスフロアを常設し、

どんなパーティーやイベントも最高のコンディションでプランニングいただけます。

専用プランナーが内見からお打ち合わせ、当日の進行までサポートし、

パーティーの成功をお約束します。どうぞお気軽にご連絡ください。

“NISHIAZABU A-LIFE” is a multipurpose party space with 3 floors that vary in size and atmosphere.

The main floor on B1F is a large clubbing space that accommodates up to 400 people, which is rather rare in Tokyo.

The first floor is a bar-style clubbing floor with the Island Bar in the center.

The second floor has a high ceiling - we are ready for luxurious parties that fully utilize this space.

All floors are equipped with the newest sound system

in order to plan any kind of parties and events in the best condition.

Exclusive planners will support the success of your party from the previewing of the venue, meetings, to expediting the proceedings on the day of the event.

2F | LOUNGE



1F | SOUND BOX LIFE



B1 | A-STUDIO



ご契約までの流れ

Procedures

仮予約 Tentative Reservation

お電話、またはメールにて会場の空き状況をご確認ください。
内見のご予約をいただくと、内見日まで会場を仮予約できます。

Please check the availability of the venue by phone or email.
Once the preview date is decided, we will tentatively keep the venue from that moment to the preview day.

内見 Show Room

内見のお時間は曜日に関係なく13:00～22:00までご対応いたします(担当上山・遠藤)。実際に会場をご覧いただき、お客様のご希望のパーティーになるよう専属プランナーがご案内いたします。

Available dates for preview are 1pm to 10pm everyday (Staff in charge are Kamiyama and Endo).
Exclusive planners will take you around the venue and help you to create your ideal party.

ご契約 Contract

ご決定いただけましたら「ご契約書のご署名」と「内金(最低保証料金の10%)」をお預かりさせていただきます。ご契約は「郵送」と「お振込」でも対応可能です。

An agreement will be made once the contract is signed and the deposit (10% of the guaranteed minimum) is handed down.
They can be sent by mail and be paid via bank deposit transfer.

打ち合わせ Arrangement

プランナーが幹事様と「会場レイアウト」「進行」ヒアリングさせていただき、当日スムーズにパーティーが進められるようお打ち合わせさせていただきます。

The planner will listen to your requests on the layout and proceedings of the event, and make arrangements for the success of the party.

最終打ち合わせ Final Sitting

お料理のご注文は1週間前までとさせていただきます。参加人数や必要機材、進行などをお聞かせいただき、当日の最終プランを決定いたします。

Please order the food by a week before.
A final plan will be made based on the final number of attendees, necessary equipments, and proceedings.

SYSTEM

貸切パーティープラン

組み合わせは自由。フード / ドリンクコースからご希望のプランをお選び頂き、その合計料金がお一人様の料金となります。



- ドリンク・フード・アップグレードプランをご用意しています。プランナーまでご相談ください。
- お料理の内容、ご予算、人数等お気軽にご相談ください。
- 上記料金以外にスペース料金は発生しません。フード、ドリンクなしのパーティーについてはスペース料金が発生致します。
- 通常プランは3時間制(入場30分・退場30分を含む)となります。それ以上のご利用はご相談ください。
- 金、土、祝前日の貸切は終了時間に制限がございます。詳しくは担当までご相談ください。

FLOORS

B1F	A-STUDIO	1F	SOUND BOX LIFE	2F	LOUNGE	2F (個室)	SALON
店舗面積	430㎡	店舗面積	360㎡	店舗面積	340㎡	店舗面積	40㎡
人数	600名 (着席110名)	人数	200名 (着席60名)	人数	100名 (着席50名)	人数	40名 (着席25名)

NOTICE

お支払い方法について

- 御清算は受付にて人数のカウントをいただいた後、パーティー終了直後に行います。
- お支払い方法は現金、又はクレジットカードのお支払いとなります。
- クレジットカード清算の場合は、サービス料として5%を加算させていただきます。

その他

- 人数の変更は1週間前までにご連絡願います。
- 店内の装飾、機材等を損傷した場合、弁償していただく事があります。
- 貸切範囲外の区域への出入りは固く禁させていただきます。
- 他のお客様のご迷惑となる行為をされる方は退場を願う場合がございます。予めご了承ください。

最低売上保障料金・キャンセル料について

最低売上保障料金				キャンセル料	
B1F	1F	2F	2F SALON	貸切予定日から起算して14日～8日以内	貸切開催日から起算して7日～当日
平日 ¥450,000	平日 ¥300,000	平日 ¥250,000	平日 ¥100,000	最低売上保障金の50%	最低売上保障金の100%
週末 ¥600,000	週末 ¥350,000	週末 ¥300,000	週末 ¥150,000		

FOOD MENU

価格はどちらのプランも ¥3,000 となっております。

STANDARD PLAN

ボリューム満足のスタンダードプラン



グリーンサラダ
GREEN SALAD

クスクス
COUSCOUS

シーフードマリネ
MARINATED SEAFOOD

唐揚げ&ポテト
FRIED CHICKEN & POTATES

自家製スモークサーモン
HOME MADE SMOKED SALMON

ミートドリア
RICE GRATIN WITH
GROUND MEAT

ローストビーフ
or ローストポーク
ROAST BEEF or ROAST PORK
※ ローストビーフの場合はポークに
比べて量が少し減ります。

野菜のオープン焼き
OVEN ROASTED VEGETABLES

ハニー・トースト
CUBE TOAST WITH
BUTTER & HONEY

PLATINUM PLAN

オシャレなオードブルスタイル



シューフィンガーフード
(サーモン・ポテト)
SHOE FINGER FOOD

一口タコス
TACO

チーズ&生ハム
CHEESE&UNCURED HAM

イタリアンピンチョス
ITALIAN PINCHOGREEN

野菜スティック
VEGETABLES STICK

キノコリゾット
MASHROOM RISOTTO

パレットオムレツ
(三色オムレツ)
PALETTE OMELETE

ミニバーガー
SLIDER

ローストチキン
ROAST CHICKEN SWEETS

デザート
DESSERT

DRINK MENU

¥2,000PLAN

ALCOHOLIC DRINKS

ジントニック / ジンリッキー
ウォッカトニック / モスコミュール / スクリュードライバー
ラムコーク / テキーラトニック / テキーラバック
テキーラオレンジ
Gin Tonic / Gin Rickey / Vodka Tonic / Moscow Mule / Screwdriver
Rum Coke / Tequila Tonic / Tequila Buck / Tequila Orange

WHISKEY

ハイボール / ウィスキーコーラ
Highball / Whiskey Coke

SOFT DRINK

オレンジジュース / ウーロン茶 / コーラ / ジンジャーエール
グレープフルーツジュース
Orange Juice / Grapefruit Juice / Coke / Ginger Ale / Oolong Tea

COCKTAILS

テキーラコーク / カシスオレンジ / カシスソーダ / カシスグレープフルーツ
カシスウーロン / ファジーネーブル / ピーチフィズ / ライチオレンジ
ライチグレープフルーツ / ライチモーニ / カンパリオレンジ
テキーラグレープフルーツ / スプモーニ
Tequila Coke / Cassis Orange / Cassis Soda / Cassis Grapefruit
Cassis Oolong / Fuzzy Navel / Peach Fizz / Lychee Orange / Lychee Grapefruit
Lychee Moni / Campari Orange / Tequila Grapefruit / Spumoni

DISTILLED SPIRITS

ウーロンハイ / コークハイ / レモンハイ / オレンジハイ
Oolong-Hai / Coke-Hai / Lemon-Hai / Orange-Hai

¥3,000PLAN

2,000円コースの内容 + ビール / グラスワイン (赤・白)

¥4,000PLAN

3,000円コースの内容 + スパークリングワイン

OPTION

機材類 (音響・映像・照明)

DJブース カートリッジとヘッドフォンはお客様のお持ち込みとなります。	¥30,000	マイク (ワイヤレス・ワイヤード) 2本まで貸し出し無料。スタンドもセットとなります。	¥5,000 /1本
外注PAの手配 各ジャンル対応可能です。	¥20,000~	モニター / プロジェクター DVD デッキ、スクリーン等の周辺機器がセットとなります。	¥20,000
モニタースピーカー ライブ等に使用する足下に置くモニタースピーカーです。	¥5,000 /1台	プログラミング 持ち込みが必要な時のみ。※B1Fのみ使用可能。	¥30,000~
スモーク ※B1Fのみ使用可能。	¥10,000~	カラオケ 別注	¥50,000~
DJの手配 各ジャンル対応可能です。	¥30,000~		

- その他の機材類等は無料でお貸し出し可能なものについては「基本プラン」のページをご確認ください。
- 各パーティーには、当店 PA(音響・照明)を1人無料で派遣致します。●ノート PC等の映像機器及び接続ケーブルはお客様の持ち込みにてご使用になれます。
- 2F ラウンジでの DJ は騒音対策の為、ボリュームの制限をさせていただきます。

フラワーコーディネート

生花 ¥55,000~
メイン(高砂)各テーブル色はご自由にお選びいただけます。

花付きウェルカムボード ¥10,000~
※上記生花をオプションに付けられた場合、無料にてお作り致します。

バルーンコーディネート

バルーン ¥10,000~
お客様のご希望に合わせた様々な商品を提供致します。

リムジン

HUMMER H2 ¥45,000~ /1時間
ラグジュアリー SUV の王様 140 インチストレッチしたハマーリムジンです。

Lincoln Town Car ¥36,000~ /1時間
リムジンの象徴的存在ともいえる 100 インチストレッチリムジンです。

ウェディングケーキ(スクエア)

当店パティシエ手作りケーキ(名入れ可)

170×245mm	¥5,000
320×245mm	¥10,000
470×320mm	¥20,000
下段 470×320mm ・ 上段 320×245mm	¥30,000

- 外注・持ち込みの場合は別途料金が発生致します。

2F | LOUNGE

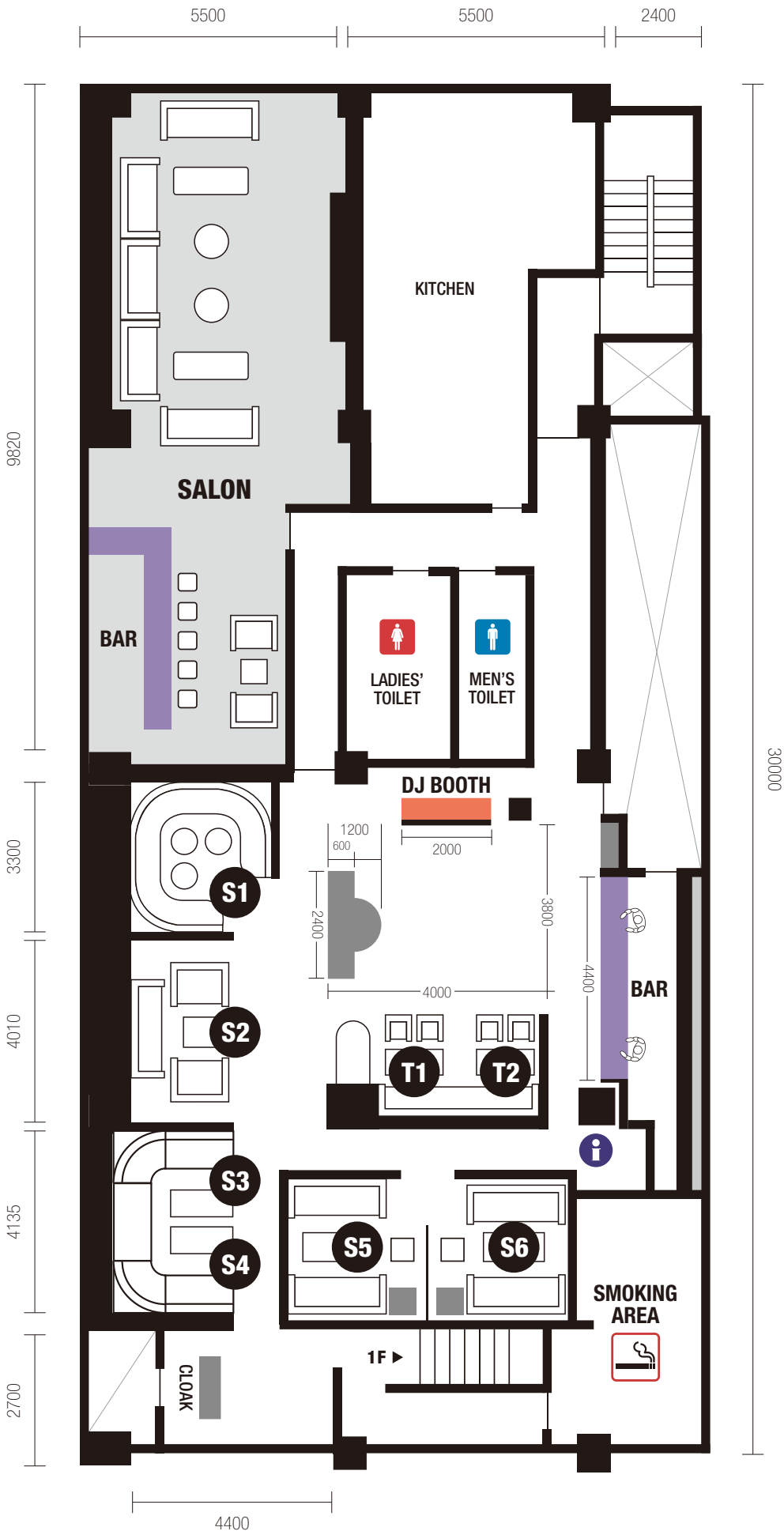

2階フロア全体
 【天高】
 高:3,400mm
 低:2,400mm
 TOTAL 340㎡

IF | SOUND BOX LIFE

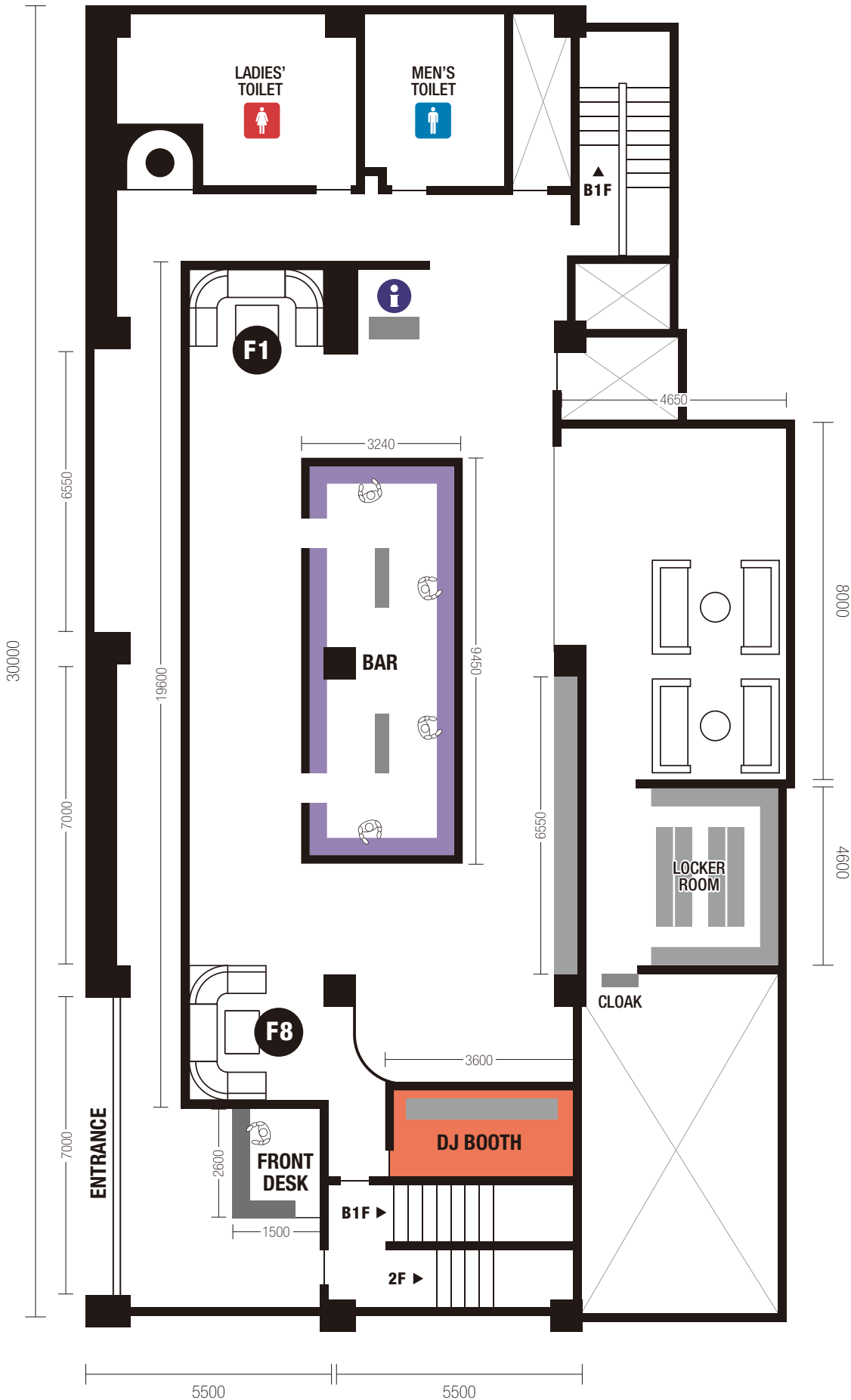

1階フロア全体
 【天高】
 高:3,200mm
 低:2,400mm
 TOTAL 360㎡
 ロッカー数:250

B1 | A-STUDIO

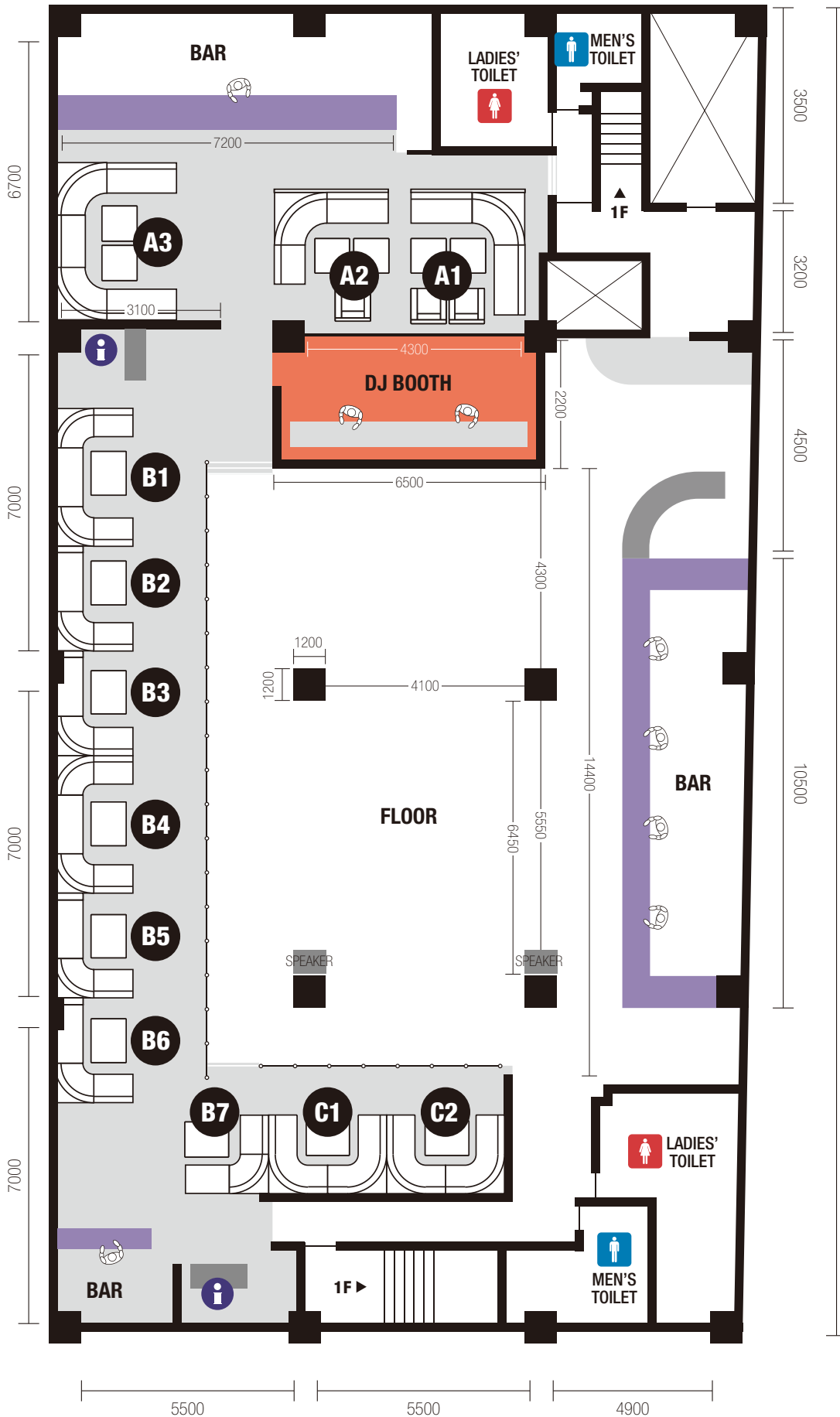

地下1階フロア全体
【天高】
 高 : 3,800 mm
 低 : 2,400 mm
 TOTAL 430 m²

可動ステージ

縦 1,500mm
 横 1,300mm
 高さ 230mm
 × 6 台

縦 1,300mm
 横 1,135mm
 高さ 230mm
 × 2 台